

# Actualización en Gastroenterología y Hepatología Pediátrica

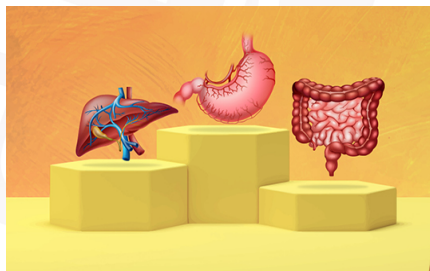

## PROGRAMA

| Actividad  | Fecha      | Tema   |
|------------|------------|--|
| Bienvenida | 05-10-2020 | Bienvenida al curso  |
| Clase 01   | 05-10-2020 | Lactante vomitador y RGE patológico  |
| Clase 02   | 05-10-2020 | Malformaciones de tubo digestivo alto y bajo                                       |
| Clase 03   | 05-10-2020 | Vómito escolar – Vómitos cíclicos  |
| Clase 04   | 05-10-2020 | Trastorno de deglución   |
| Clase 05   | 12-10-2020 | Procedimientos endoscópicos. Indicaciones y cuidados generales                     |
| Clase 06   | 12-10-2020 | Emergencias digestivas: Cáusticos y cuerpo extraño                                 |
| Clase 07   | 12-10-2020 | Hemorragia digestiva alta y baja   |
| Clase 08   | 19-10-2020 | Helicobacter pylori en pediatría   |
| Clase 09   | 19-10-2020 | Diarrea aguda  |
| Clase 10   | 19-10-2020 | Enfermedad celíaca   |
| Clase 11   | 26-10-2020 | Diarrea crónica. Diagnóstico diferencial   |
| Clase 12   | 26-10-2020 | Reacciones adversas a alimentos, más allá de la celiaquía y la alergia alimentaria |
| Clase 13   | 26-10-2020 | Uso racional de los probióticos  |
| Clase 14   | 02-11-2020 | Enfermedad inflamatoria intestinal   |
| Clase 15   | 02-11-2020 | Alergia alimentaria  |
| Clase 16   | 02-11-2020 | Fibrosis quística. Manifestaciones digestivas                                      |
| Evaluación | 09-11-2020 | Evaluación #1 - Clases 01 a 16 (50%)   |



# Actualización en Gastroenterología y Hepatología Pediátrica



|            |            |   |
|------------|------------|---|
| Clase 17   | 09-11-2020 | Dolor abdominal agudo y crónico                         |
| Clase 18   | 09-11-2020 | Trastornos funcionales: Orientación y tratamiento       |
| Clase 19   | 09-11-2020 | Constipación crónica                                    |
| Clase 20   | 16-11-2020 | Enfermedad de Hirschsprung                              |
| Clase 21   | 16-11-2020 | Trastornos gastroenterológicos frecuentes en NANEAS     |
| Clase 22   | 16-11-2020 | Pancreatitis aguda                                      |
| Clase 23   | 23-11-2020 | Hepatomegalia. Cómo estudiarla                          |
| Clase 24   | 23-11-2020 | Ascitis. Diagnóstico diferencial                        |
| Clase 25   | 23-11-2020 | Hipertransaminasemia. Desde el recién nacido al escolar |
| Clase 26   | 30-11-2020 | Colestasia en el menor de 3 meses                       |
| Clase 27   | 30-11-2020 | Hepatitis aguda   |
| Clase 28   | 30-11-2020 | Hepatitis autoinmune y hepatitis overlap                |
| Clase 29   | 07-12-2020 | Hígado graso y esteatohepatitis no alcohólica           |
| Clase 30   | 07-12-2020 | Insuficiencia hepática aguda                            |
| Clase 31   | 07-12-2020 | Hipertensión portal                                     |
| Encuesta   | 07-12-2020 | Encuesta de evaluación                                  |
| Evaluación | 14-12-2020 | Evaluación #2 - Clases 17 a 31 (50%)                    |
| Contenido  | 15-01-2021 | Certificado del Curso                                   |

*Programa sujeto a modificaciones según disponga la Sociedad Chilena de Pediatría.*