



Enfoque biopsicosocial en la atención en salud de NANEAS



PROGRAMA

Actividad	Fecha	Tema
Bienvenida	02-11-2020	Bienvenida
Clase 01	02-11-2020	Enfoque biopsicosocial y su relevancia en la atención en salud
Clase 02	02-11-2020	Beneficios sociales de NANEAS y sus familias
Clase 03	02-11-2020	Ética en enfermos con patología crónica
Clase 04	09-11-2020	Atención en salud de NANEAS con enfoque de derechos
Clase 05	09-11-2020	Aspectos psicológicos involucrados en la atención de NANEAS
Clase 06	09-11-2020	Acompañamiento al cuidador
Clase 07	16-11-2020	Vulnerabilidad de NANEAS y sus familias
Clase 08	16-11-2020	Rehabilitación integral con enfoque biopsicosocial
Clase 09	23-11-2020	Sistemas de comunicación con NANEAS
Clase 10	23-11-2020	Aspectos nutricionales de NANEAS
Clase 11	30-11-2020	Cuidados de salud oral de NANEAS
Clase 12	30-11-2020	Enfermedades raras
Clase 13	07-12-2020	Telemedicina para la atención de NANEAS: Nuevos desafíos
Clase 14	07-12-2020	Transición desde niños a adolescentes con necesidades especiales de atención en salud: ¿Cómo enfrentarla?
Encuesta	07-12-2020	Encuesta de evaluación
Evaluación	14-12-2020	Evaluación online
Contenido	15-01-2021	Certificado del Curso

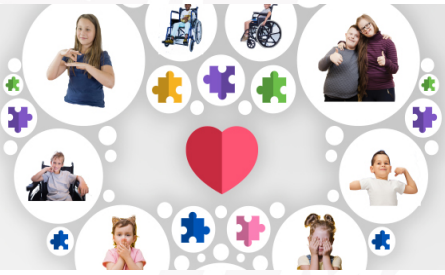

Enfoque biopsicosocial en la atención en salud de NANEAS



Programa sujeto a modificaciones según disponga la Sociedad Chilena de Pediatría.