

Curso Online

INMUNOLOGÍA BÁSICA Y CLÍNICA DE LAS INMUNODEFICIENCIAS PRIMARIAS



Duración	26 de Septiembre - 14 de Noviembre
Número de actividades	16 Clases, 1 Bienvenida, 1 Encuesta, 1 Evaluación
Evaluaciones	14 de noviembre
Requisitos de aprobación	Revisión mínima del 75% de los contenidos Nota igual o superior a 5,0
Horas	La aprobación acredita 32 horas académicas

Directores

Dra. Pamela Morales Matamala
Dr. Mervin Piñones Acuña

Coordinadores

Dra. Viviana Aguirre Camposano

Valores

\$80.000 - Médico no socio
\$40.000 - Médico socio SOCHIPE
\$45.000 - Otro profesional de la salud no socio
\$40.000 - Otro profesional de la salud socio SOCHIPE
\$30.000 - Médico becado
Sin costo - Socio exento de cuota social
Sin costo - Socio mayor de 65 años
USD 100 - Médico del extranjero
USD 50 - Otro profesional de la salud del extranjero

Contacto

Sra. Roxana Cossio
Teléfono: +56-2-22371598
E-mail: contacto@sochipe.cl

Descripción

El programa de este curso se ha creado frente a la necesidad de que médicos tengan mayor conocimiento acerca de inmunología básica y aplicar estos en la inmunología clínica, de esta forma realizar diagnóstico, tratamiento inicial y derivación a especialista en forma oportuna para que el paciente acceda a estudio y manejo especializado de manera temprana.

Objetivos

- Describir la función normal del sistema inmunológico
- Identificar los mecanismos generales de falla del sistema inmunológico y predisposición a enfermedades infecciosas, autoinmunes y cáncer
- Conocer exámenes diagnósticos para inmunodeficiencias primarias
- Diagnosticar las distintas enfermedades de acuerdo con área: inmunología, alergia y reumatología
- Comprender el estudio y medidas iniciales en el manejo de pacientes inmunológicos

Requisitos

Ser médico u otro profesional de la salud
Conocimientos de computación, internet y correo electrónico a nivel de usuario básico
Disponer de acceso a Internet con velocidad de 2 Mbps o superior. [Verificar](#)
Contar con una casilla de correo electrónico activa

Metodología

Clases

El curso considera 16 clases, las cuales serán dictadas por destacados docentes especialistas en cada uno de los temas. La publicación de las clases será en forma semanal, de acuerdo al programa del curso.

Las clases se disponen en formato de video streaming, por lo que usted podrá acceder a ellas a través de Internet, en cualquier fecha y horario mientras dure el curso. En cada clase podrá bajar e imprimir apuntes en formato PDF y descargar el audio en formato Mp3.

Evaluaciones

Al final del curso se realizará una evaluación on-line con preguntas de selección múltiple. La evaluación estará disponible para ser realizada durante 1 semana desde su fecha de inicio, sin embargo, una vez que comience la evaluación tendrá un tiempo acotado para terminarla.

La evaluación del curso estará disponible desde el **lunes 14 (14:00 horas) al domingo 20 de noviembre (23:59 horas)**



<https://emc-saval.cl/2022-SOCHIPE-INM/>

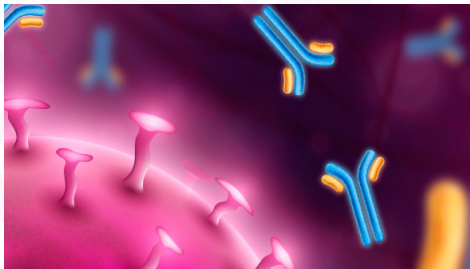

Curso Online

INMUNOLOGÍA BÁSICA Y CLÍNICA DE LAS INMUNODEFICIENCIAS PRIMARIAS



El plazo para realizar la evaluación será IMPOSTERGABLE por lo que le agradeceremos programar sus actividades con tiempo para poder cumplir este requisito