

Curso Online

## INCORPORANDO LOS CUIDADOS PALIATIVOS PEDIÁTRICOS EN LA ATENCIÓN DE NANEAS



### PROGRAMA

| Actividad  | Fecha      | Tema  |
|------------|------------|---|
| Contenido  | 03-04-2023 | Antes de comenzar   |
| Bienvenida | 10-04-2023 | Introducción al curso   |
| Clase 01   | 10-04-2023 | ¿Qué NNA requieren cuidados paliativos?   |
| Clase 02   | 10-04-2023 | ¿Cuándo deben plantearse los cuidados paliativos en la trayectoria de los NANEAS?   |
| Clase 03   | 10-04-2023 | Aspectos bioéticos de los cuidados paliativos pediátricos                           |
| Clase 04   | 17-04-2023 | Manejo de dolor con énfasis en NNA con compromiso neurológico severo - Parte 1      |
| Clase 05   | 17-04-2023 | Manejo de dolor con énfasis en NNA con compromiso neurológico severo - Parte 2      |
| Clase 06   | 17-04-2023 | Manejo de síntomas respiratorios  |
| Clase 07   | 24-04-2023 | Manejo de síntomas neurológicos   |
| Clase 08   | 24-04-2023 | Manejo de síntomas digestivos y apoyo nutricional                                   |
| Clase 09   | 24-04-2023 | Rol del equipo de rehabilitación en cuidados paliativos pediátricos                 |
| Clase 10   | 01-05-2023 | Cuidados de enfermería - Parte 1  |
| Clase 11a  | 01-05-2023 | Cuidados de enfermería - Parte 2a   |
| Clase 11b  | 01-05-2023 | Cuidados de enfermería - Parte 2b   |
| Clase 12   | 01-05-2023 | Pediatría Integrativa y su contribución a cuidados paliativos pediátricos - Parte 1 |
| Clase 13   | 08-05-2023 | Pediatría Integrativa y su contribución a cuidados paliativos pediátricos - Parte 2 |
| Clase 14   | 08-05-2023 | Rol del Trabajador Social en cuidados paliativos pediátricos                        |
| Clase 15   | 15-05-2023 | Atención del paciente en final de vida  |

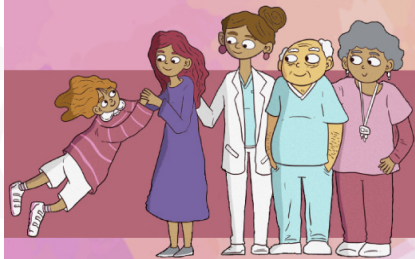

Curso Online

## INCORPORANDO LOS CUIDADOS PALIATIVOS PEDIÁTRICOS EN LA ATENCIÓN DE NANEAS



|            |            |                        |
|------------|------------|------------------------|
| Clase 16   | 15-05-2023 | Abordaje del duelo     |
| Encuesta   | 15-05-2023 | Encuesta de evaluación |
| Evaluación | 22-05-2023 | Evaluación online      |
| Contenido  | 19-06-2023 | Certificado del Curso  |

*Programa sujeto a modificaciones según disponga la Sociedad Chilena de Pediatría.*